

# Gran Galà di **BENEFICENZA**

presenta

**ANNA RITA DELLA PENNA**

**VI ASPETTIAMO NUMEROSI  
PER UNA SERATA DI BENEFICENZA  
IN COMPAGNIA DI GRANDI OSPITI!**

**Venerdì 25 Marzo 2011 - ore 21:00**

**Teatro Massimo  
Via Caduta del Forte - Pescara**

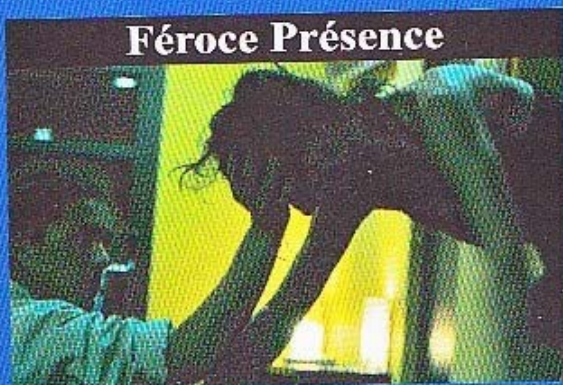

**Féroce Présence**

**Cie Twain**



**Ingresso € 10,00**



**Michele Di Toro**



**Libera Candida**

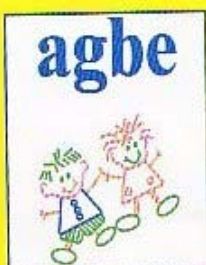

**Associazione  
Genitori  
Bambini  
Emopatici**

A.G.B.E. ASSOCIAZIONE GENITORI BAMBINI EMOPATICI - PESCARA  
Via Paolini, 45 65124 PESCARA - Tel 085.4171511  
agbe@dimmidove.com - presidente@agbe.eu - www.agbe.it  
Alloggi per familiari:  
"CASA TRENTA ORE" - AGBE - Via Passo della Portella, 3 PESCARA  
Responsabile raccolta fondi: Massimo Parenti, Presidente AGE  
ELARGIZIONI VOLONTARIE  
C.C.P. 11800646 intestato AGBE Ass. Genitori Bambini Emopatici  
C.C.Bancario IT 24 E 03002 15411 000401326836 UniCredit Pescara

Responsabile raccolta fondi: Massimo Parenti